Nuestra Misión

Construir familias fuertes e ingeniosas y niños resilientes. Compartiendo conocimientos, recursos, apoyo directo y capacitación con un enfoque en la construcción de una cultura de padres y jóvenes como mentores, desarrollando conexiones dentro de la comunidad y apoyando la filosofía del sistema de atención en el condado de Chester.

Contáctenos

Si tiene alguna pregunta, si desea involucrarse con Chesco LIFE, o si desea recibir servicios de Chesco LIFE, por favor Siéntase libre de contactarnos. Damos servicios en todo el condado de Chester.

406 Willowbrook Lane
West Chester PA 19382
teléfono 484.348.6392
email chescolife@accessservices.org
Facebook ChescoLIFEProgram

Access Services es un proveedor de cuidados con igualdad de Oportunidades.

Chester County Teen Talk Line

Este nuevo programa del condado de Chester brinda a los adolescentes la oportunidad de hablar con alguien de su misma edad sobre cualquier cosa que tengan en mente. Todas las llamadas son confidenciales y los adolescentes pueden permanecer en el anonimato.

llamar 855.852.8336 Texto 484.362.9515
lunes – domingo de 3:00pm – 7:00pm

Para alguna crisis de salud mental, por favor comuníquese con el Centro de Crisis de Valley Creek al 610.280.3270.

ACCESS SERVICES
unlocking potential

www.accessservices.org

CHESCO LIFE PROGRAM

Family Support Services

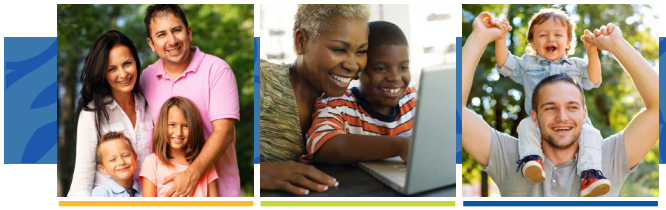

Sirviendo a las Familias del Condado de Chester hacia un futuro más brillante.

www.accessservices.org

¿Que es Chesco LIFE?

Chesco LIFE Es un programa que da servicio a las familias del condado de Chester que están criando a un niño o adolescente (hasta los 21 años) que lucha con necesidades emocionales, de comportamiento y/o sociales, discapacidades intelectuales, y/o está involucrado en los sistemas de dependencia o delincuencia.

Como un equipo de padres experimentados y profesionales, trabajamos en estrecha colaboración con las familias para ofrecer un apoyo invaluable. Además de trabajar con los sistemas locales de servicios para niños y asociarnos con organizaciones comunitarias, tenemos muchos recursos disponibles para apoyar el bienestar emocional, intelectual y físico de su familia. Ofrecemos apoyo educativo y de autoayuda para padres de familia y las oportunidades sociales y recreativas son fácilmente accesibles dentro de nuestro programa.

El programa de apoyo familiar Chesco LIFE se proporciona sin costo alguno a las familias que residen en el condado de Chester. No se requiere diagnóstico ni seguro médico. La supervisión del programa Chesco LIFE está a cargo de la División de Servicios Humanos del Condado de Chester.

Como Podemos Ayudar

- Apoyo personalizado para padres/cuidadores
- Capacitaciones/talleres, eventos y grupos de apoyo
- Recursos útiles para usted y su hijo
- Colaboración con equipos de servicios para niños
- Navegar servicios en la comunidad
- Apoyar a las familias involucradas en los sistemas de dependencia o delincuencia

Especialistas en Apoyo Familiar

Nuestros Especialistas en Apoyo Familiar, son compañeros profesionales que han experimentado los sistemas de servicios para niños a través de sus propios hijos. Nuestros Especialistas en Apoyo Familiar, se han destacado en navegar a través de los sistemas de servicios y cultivar un apoyo útil. Esto se hace a través de una relación de apoyo y colaboración de padre a padre.

Especialistas en Apoyo Familiar proveen:

- Orientación y navegación a través de los sistemas de servicios para niños
- Ayuda y aliento en el desarrollo de habilidades y auto abogacía de los padres
- Apoyo en las reuniones escolares, planificación de tratamientos y reuniones interinstitucionales
- Ayuda en vincular a los padres con los apoyos en su comunidad
- Una red cada vez mayor de familiares, amigos y comunidad que pueden ser recursos útiles

Testimonios

Chesco LIFE me ha ayudado con muchas luchas que enfrenté como madre soltera de mi hijo. Me ha ayudado a sobrellevar la situación y a encontrar médicos y proveedores de salud mental. No hubiera podido manejarlo todo por mi cuenta o mantener la calma y la concentración. El personal es maravilloso, paciente, amable y hace todo lo posible por sus clientes.

Servicios de Información y Referencia

Para más información sobre los servicios de salud y servicios humanos en el condado de Chester. Llame al 610.344.6640 o a los siguientes sitios de información y referencia:

Human Services, Inc.
330 W Market St, West Chester, PA 19380
teléfono 610.429.3033

La Comunidad Hispana
731 W Cypress St, Kennett Square, PA 19348
teléfono 610.444.7550

Maternal and Child Health Consortium (MCHC)
1001 E Lincoln Hwy, Coatesville, PA 19320
teléfono 610.344.5370

Oxford Area Neighborhood Services Center, Inc.
35 N Third St, Oxford, PA 19363
teléfono 610.932.8557

Phoenixville Area Community Services (PACS)
257 Church St, Phoenixville, PA 19460
teléfono 610.933.1105

Para información adicional o recursos en el condado de Chester visite: www.referweb.net/chesco